



COMUNE DI ROCCAPIEMONTE (SA)

Liceo Scientifico Statale "B. Rescigno"

Via Viviano, 3 84086 Roccapiemonte (SA)



Cod. Fisc.
9400044065

“ Realizzazione dei laboratori presso il Palazzo Marciani di Casali di Roccapiemonte di proprietà del Comune di Roccapiemonte, di sistemazione dell' area circostante e di realizzazione di una serra high-tech.”

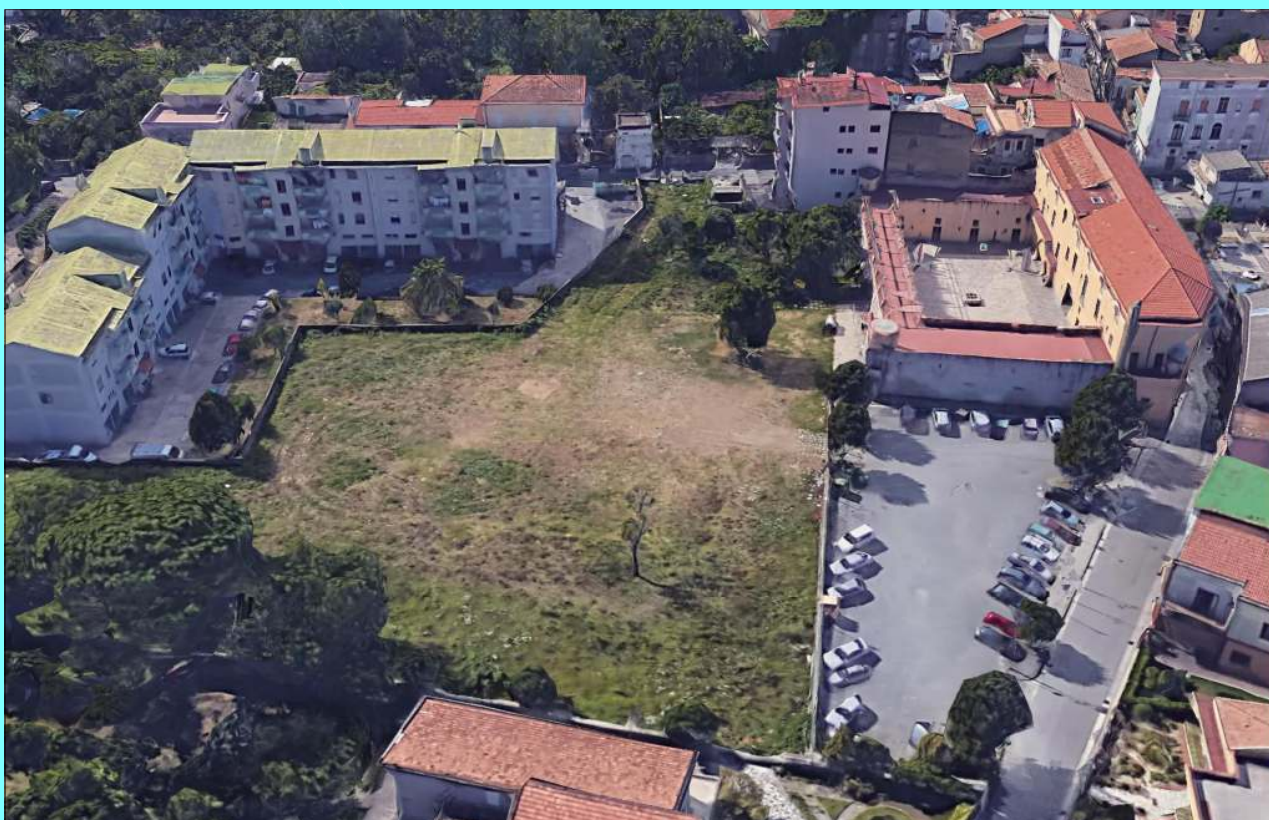

PROGETTAZIONE :

Raggruppamento Temporaneo Professionisti

Capogruppo mandatario:

- **Ing. Biagino G. Tenuta**

Mandanti:

- **Arch. Franca Maria Bello**
- **Ing. Mattia Pisapia**
- **Ing. Alessandro Pisapia**
- **Geol. Luigi Capuano**

Dirigente Scolastico:

Prof.ssa Rossella De Luca

Responsabile del procedimento:

ing. Gioita Caiazzo

Il Supporto al RUP:

Ing. Carmine Avagliano

PROGETTO ESECUTIVO

Tavola:

EC/2

Descrizione:

STIMA COSTI DELLA SICUREZZA

Gennaio 2020

COMPUTO METRICO

OGGETTO: Realizzazione di laboratori presso il Palazzo Marciani di Casali di Roccapiemonte di proprietà del Comune di Roccapiemonte, di sistemazione dell'area circostante e della realizzazione di una serra "Hi-Tech".

COMMITTENTE: Computo oneri di sicurezza non soggetti a ribasso
Liceo Scientifico Statale "B. Rescigno" - Roccapiemonte

Salerno, 22/01/2020

IL TECNICO
ing. Biagino G. Tenuta

Num.Ord. TARIFFA	DESIGNAZIONE DEI LAVORI	DIMENSIONI				Quantità	IMPORTI	
		par.ug.	lung.	larg.	H/peso		unitario	TOTALE
	R I P O R T O							
	LAVORI A MISURA							
1 P.01.010.010 .d	Recinzione provvisoria di cantiere di altezza non inferiore a 2.00 m con sostegni in paletti di legno o tubi da ponteggio, fornita e posta in opera. Completa delle necessarie controventature, segnalazioni luminose diurne e notturne, tabelle segnaletiche e ogni altro onere e magistero per dare il lavoro finito a perfetta regola d'arte compreso lo smontaggio a fine lavoro Rete metallica zincata su tubi da ponteggio Per delimitazione area di cantiere cortile interno Palazzo Marciani Per delimitazione scavo serra		18,00 2,00 2,00 10,00	2,000 2,000 2,000 2,000		36,00 64,00 52,00 128,00		
	SOMMANO mq					280,00	14,56	4'076,80
2 P.03.010.015 .a	Modulo scala da cantiere per ponteggi, composto da elementi tubolari con incastro rapido da inserire nella struttura telaio del ponteggio. Completo di elementi porta gradini, gradini e parapetti. Con le caratteristiche : larghezza utile del modulo non inferiore a 65 cm, dimensione in proiezione orizzontale del modulo telaio contenente non inferiore a 100 x 180 cm, completo di ancoraggi. Misurato per metro di altezza effettiva Nolo per il 1° mese o frazione Per ponteggio realizzazione serra					2,00		
	SOMMANO m					2,00	17,60	35,20
3 P.03.010.030 .a	Ponteggio o incastellatura realizzato con elementi a telaio sovrapponibili, fornito e posto in opera, compresi ogni altro onere e magistero per dare il lavoro finito a perfetta regola d'arte, valutato per metro quadrato di superficie asservita Per il 1°mese o frazione Per ponteggio serra Per ponteggio serra Per ponteggio serra Per ponteggio serra		17,50 14,50 17,50 14,50	6,000 6,000 6,000 6,000		105,00 87,00 105,00 87,00		
	SOMMANO mq					384,00	4,37	1'678,08
4 P.03.010.090 .a	Piano di lavoro per ponteggi costituito da tavole metalliche prefabbricate, fornito e posto in opera, compresi ogni altro onere e magistero per dare il lavoro finito a perfetta regola d'arte, accessori, fermapiede, valutato per metro quadrato di superficie effettiva Nolo per il 1° mese o frazione Per ponteggio serra	2,00	65,00		1,000	130,00		
	SOMMANO mq					130,00	7,27	945,10
5 C.09.010.080 .h	Estintore a polvere, fornito e posto in opera, con valvola a pulsante, valvola di sicurezza a molla e manometro di indicazione di carica e sistema di controllo della pressione tramite valvola di non ritorno Da 6 kg, classe 89BC Per cantiere					1,00		
	SOMMANO cad					1,00	51,58	51,58
6 S.02.010.030 .b	Passerella per attraversamenti di scavi o spazi affacciati sul vuoto fornite di parapetti su entrambi i lati. Montaggio e nolo per il 1° mese Carrabile da 4 m per 3 m sovraccarico pari a kg 1000 m²					1,00		
	SOMMANO cad					1,00	818,00	818,00
	Parziale LAVORI A MISURA euro							7'604,76
	A R I P O R T A R E							7'604,76

