



COMUNE DI ROCCAPIEMONTE (SA)

Liceo Scientifico Statale "B. Rescigno"

Via Viviano, 3 84086 Roccapiemonte (SA)



Cod. Fisc.
9400044065

“ Realizzazione dei laboratori presso il Palazzo Marciani di Casali di Roccapiemonte di proprietà del Comune di Roccapiemonte, di sistemazione dell' area circostante e di realizzazione di una serra high-tech.”

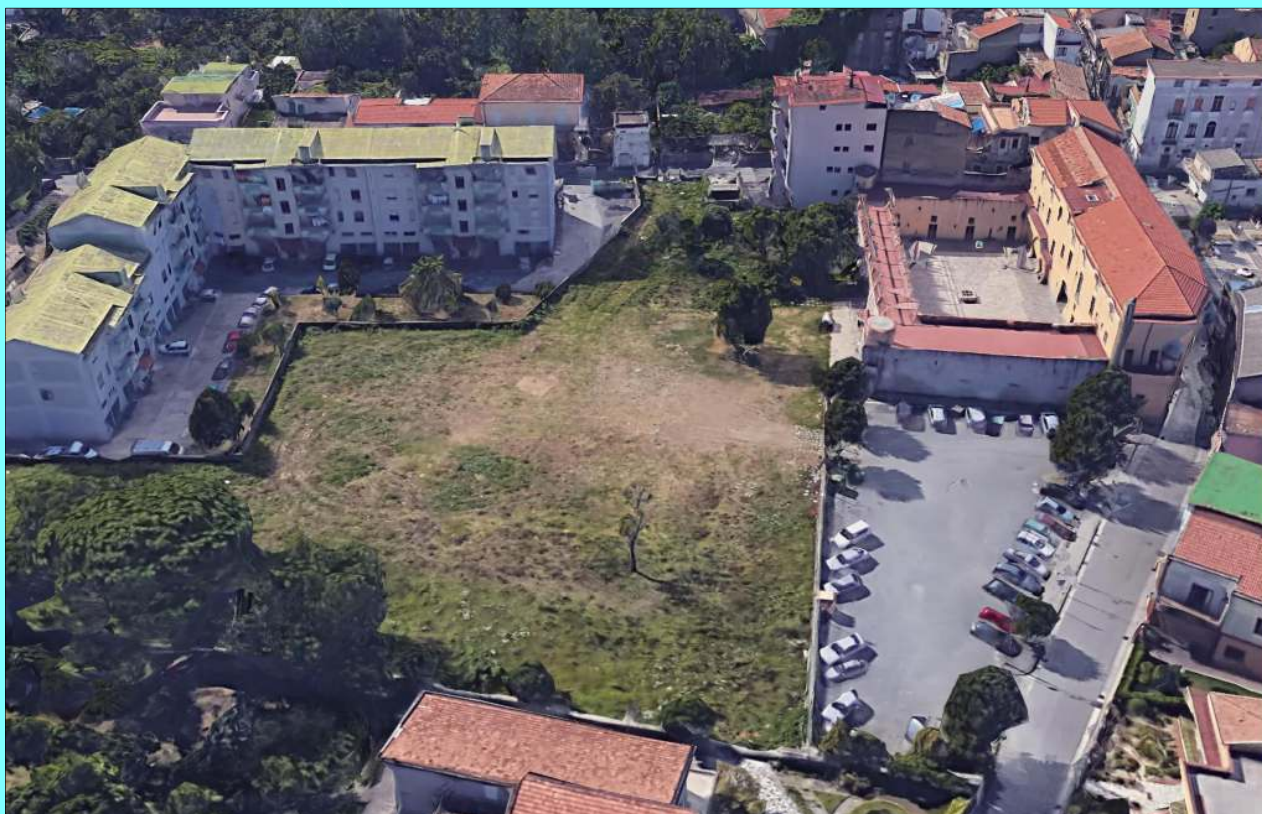

PROGETTAZIONE :
Raggruppamento Temporaneo Professionisti

Capogruppo mandatario:

- **Ing. Biagino G. Tenuta**

Mandanti:

- **Arch. Franca Maria Bello**
- **Ing. Mattia Pisapia**
- **Ing. Alessandro Pisapia**
- **Geol. Luigi Capuano**

Dirigente Scolastico:

Prof.ssa Rossella De Luca

Responsabile del procedimento:

ing. Gioita Caizzo

Il Supporto al RUP:

Ing. Carmine Avagliano

PROGETTO ESECUTIVO

Tavola:

EST/8

Descrizione:

GRAFICI STRUTTURE IN ELEVAZIONE

Gennaio 2020

VISTA DALL'ALTO

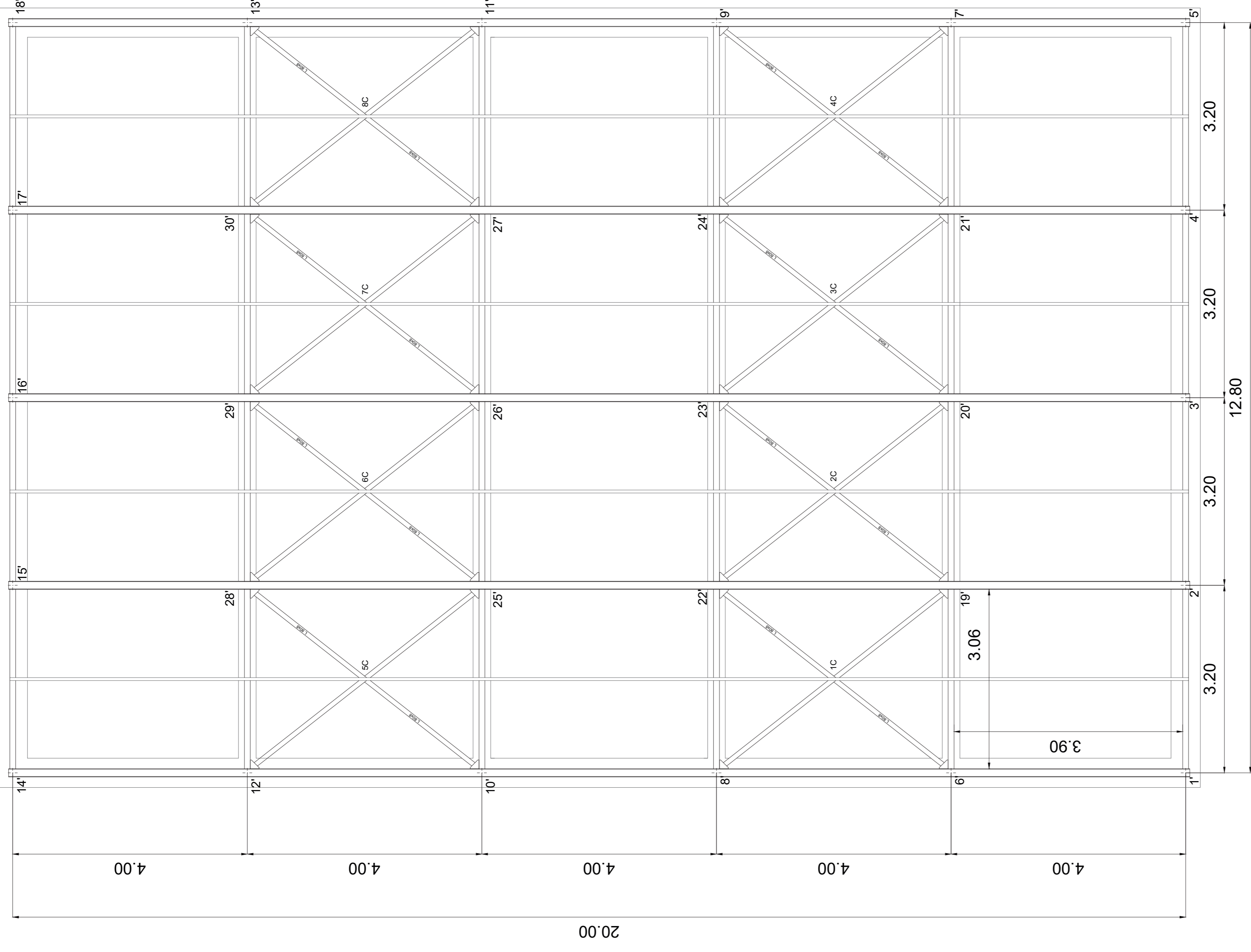

TELAIO LONGITUDINALE

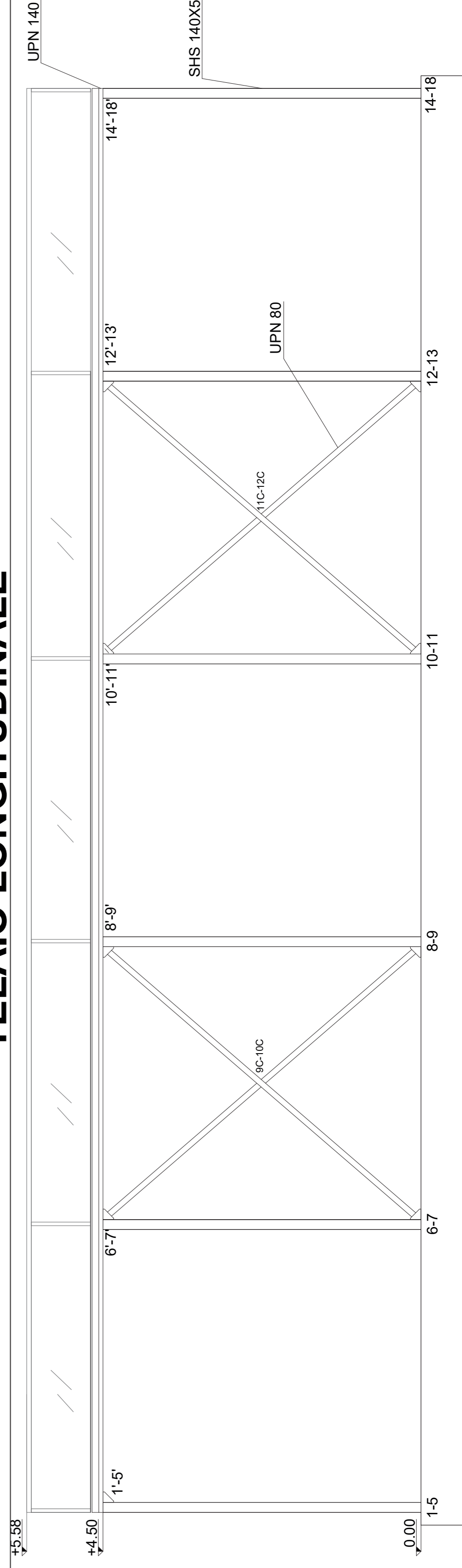

TELAIO DI TESTATA

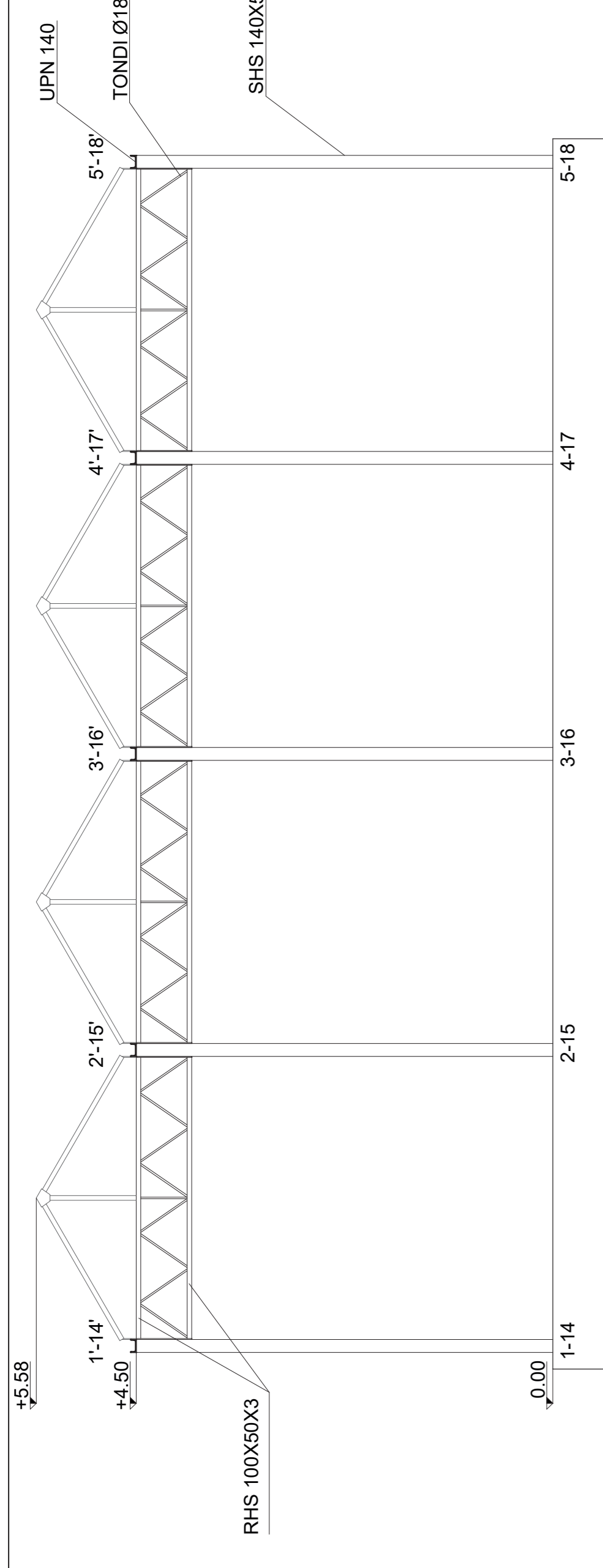

TELAIO INTERMEDIO

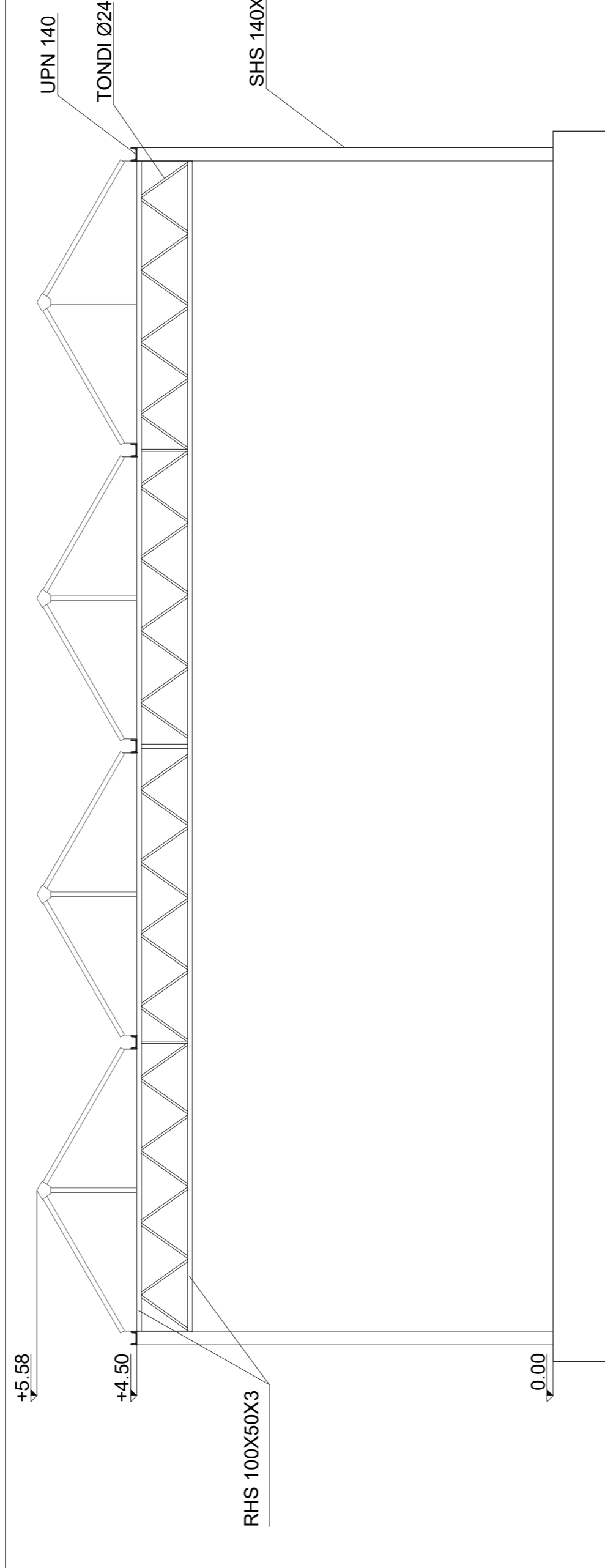

MEMBRATURA

PROFILO

GEOMETRIA

Pilastro	SHS 140X5	
Briglia sup/inf per trave reticolare	RHS 100X50X3	
barre per trave reticolare di testata	Ø18	
barre per trave reticolare di intermedia	Ø24	
travi longitudinali secondarie	UPN 140	
travi per controventi verticali	UPN 80	
travi per controventi di piano	L 80x8	

*tettini in profili estrusi in alluminio e lastre in vetro

*tettini in profili estrusi in alluminio e lastre in vetro



COMUNE DI ROCCAPIEMONTE (SA)
 Liceo Scientifico Statale "B. Rescigno"
 Via Viviano, 3 84086 Roccapiemonte (SA)
 Cod. Fisc. 940044086

“ Realizzazione dei laboratori presso il Palazzo Marciani di Casali di Roccapiemonte di proprietà del Comune di Roccapiemonte, di sistemazione dell' area circostante e di realizzazione di una serra high-tech.”

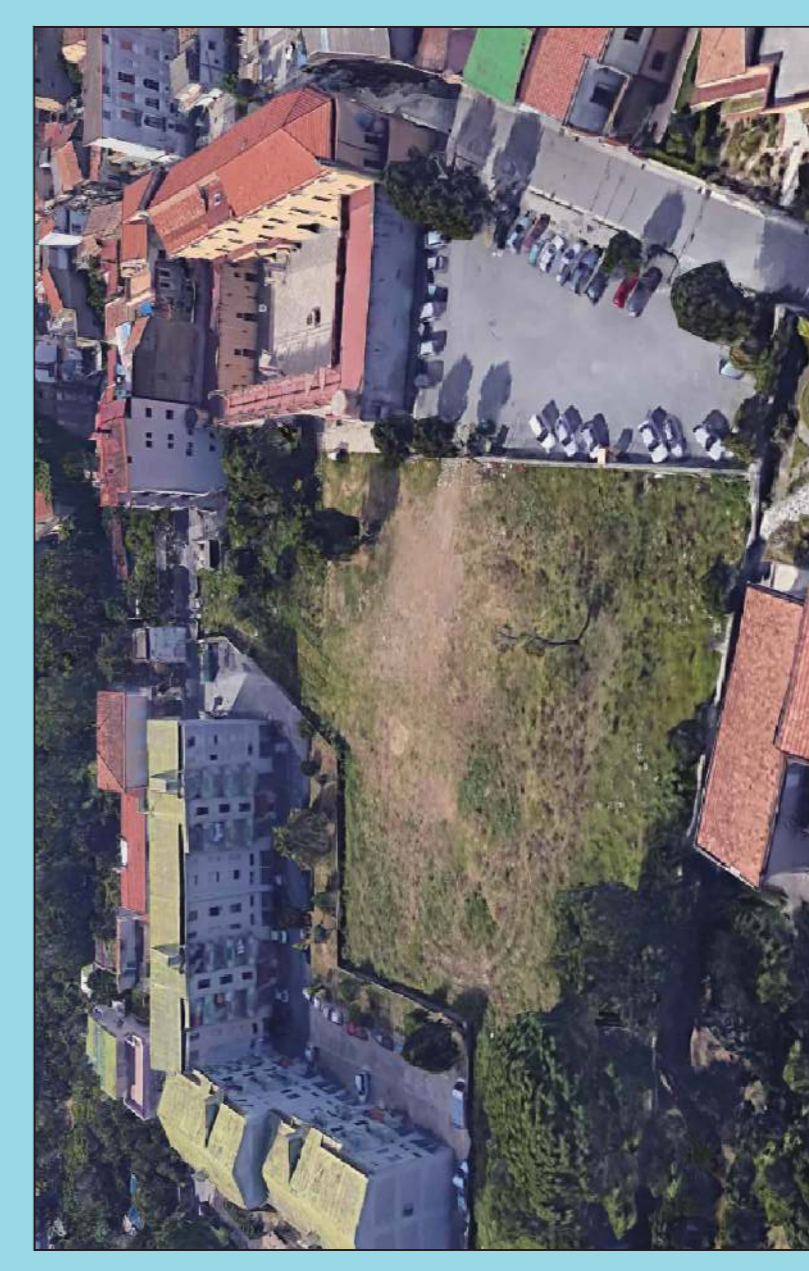

PROGETTAZIONE :
 Raggruppamento Temporaneo Professionisti
 Capogruppo mandataro: **Ing. Biaggio G. Tenuta**
 Membri:
 • **Arch. Franca Maria Bello**
 • **Ing. Mattia Pisapia**
 • **Ing. Alessandro Pisapia**
 • **Geol. Luigi Capuano**

Diligente Scabizate:
Prof.ssa Rossella De Luca
 Responsabile del procedimento:
Ing. Girolamo Calazzo

Il Supporto al RUP:
Ing. Carmine Avagliano

PROGETTO ESECUTIVO

Tavola:	7
Descrizione:	STRUTTURA IN ELEVAZIONE DELLA SERRA (scala 1:50)

Dicembre 2019