

Rendicontazione Sociale

Triennalità

2022 - 2025

Sistema Nazionale di Valutazione



AUTOVALUTAZIONE



RENDICONTAZIONE SOCIALE



Polo Liceale B. Rescigno

Sabato 24 Gennaio ore 15:30-18:00

Trasparenza, Condivisione, Futuro. Ecco come abbiamo investito sulle nuove generazioni

Alcuni degli eventi che hanno caratterizzato la scorsa triennalità...

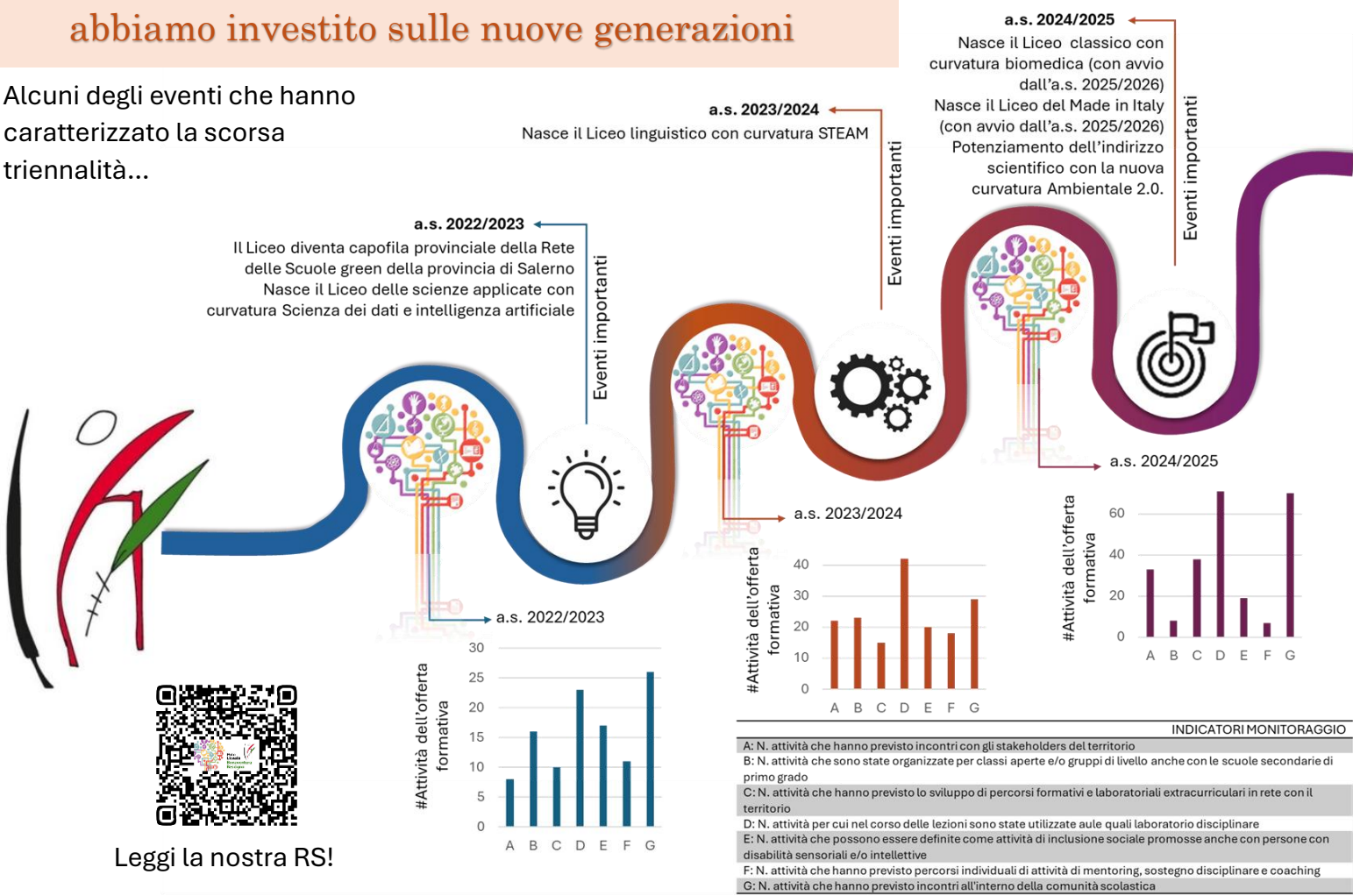

Leggi la nostra RS!

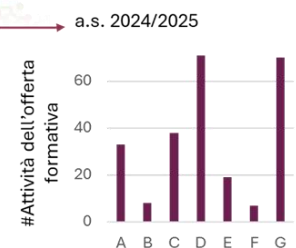
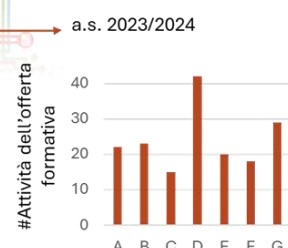
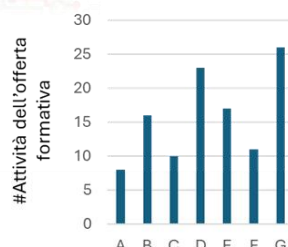

- INDICATORI MONITORAGGIO**
- A: N. attività che hanno previsto incontri con gli stakeholders del territorio
 - B: N. attività che sono state organizzate per classi aperte e/o gruppi di livello anche con le scuole secondarie di primo grado
 - C: N. attività che hanno previsto lo sviluppo di percorsi formativi e laboratoriali extracurricolari in rete con il territorio
 - D: N. attività per cui nel corso delle lezioni sono state utilizzate aule quali laboratorio disciplinare
 - E: N. attività che possono essere definite come attività di inclusione sociale promosse anche con persone con disabilità sensoriali e/o intellettive
 - F: N. attività che hanno previsto percorsi individuali di attività di mentoring, sostegno disciplinare e coaching
 - G: N. attività che hanno previsto incontri all'interno della comunità scolastica